MEDIADOC
CREATEUR DE SOLUTIONS MULTIMEDIA

SecurisAction

- Vous offrez ou allez offrir à vos usagers l'accès au catalogue bibliographique de votre établissement ?
- Vous envisagez de mettre en libre accès de postes de consultation Internet ?
Vous subissez ou craignez par anticipation les multiples incidents, synonymes de pertes de temps et d'énergie, générés par la mise à disposition au public de matériels informatiques non sécurisés ?

SecurisAction est la solution idéale pour éviter ces désagréments.

SecurisAction est un navigateur sécurisé qui contrôle les mauvaises manipulations, intentionnelles ou non, de vos usagers. Avec SecurisAction, un simple clic suffit pour protéger un poste de consultation contre toutes interventions pouvant attenter à sa sécurité. La surveillance s'exerce sur le clavier et la souris et permet l'inhibition des touches et des clics souris permettant le redémarrage du poste et l'accès aux fichiers système (combinaisons de touches, touches de fonction et de commandes, raccourcis clavier, double-clics ...)

SecurisAction est le complément idéal des OPACs au format Web proposés par nos partenaires, éditeurs et/ou distributeurs de SIGB.

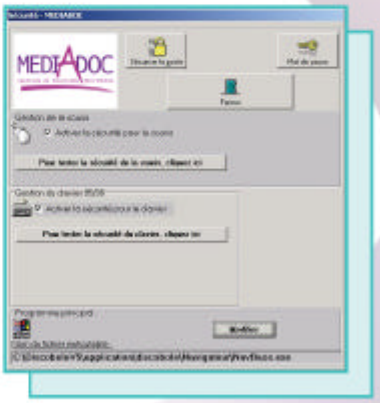

Mediadoc | 148 rue de chevilly | 94240 l'Hay les Roses | FRANCE Tél : +33 (0)1 56 30 16 20 | Fax : +33 (0)1 56 30 16 21 | Mél : mediadoc@mediadoc.com | infos : www.mediadoc.com

Côté Administrateur

Module Navigateur :

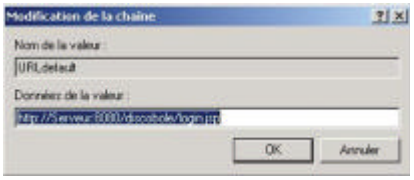

Ce module permet d'afficher la page d'accueil de votre Intranet ou une page Web quelconque via le navigateur sécurisé SecurisAction. Lors de l'installation de ce module, une zone de saisie permet de renseigner l'adresse Intranet locale ou l'adresse Internet concernée qui sera ainsi protégée de toutes les commandes dangereuses habituellement accessibles au travers du navigateur Web d'origine (Internet explorer, Netscape,…) comme l'exploration du réseau ou du disque dur du poste, l'exécution de scripts agressifs, le téléchargement de fichiers,…
Ce module permet également de paramétrer la barre de navigation pour autoriser ou interdire l'impression.

Module Sécurité :

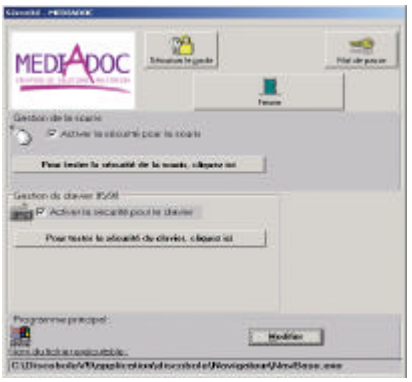

Ce second module SecurisAction permet de sécuriser l'application offerte en consultation publique. L'application choisie démarre automatiquement lors de l'ouverture de Windows et interdit l'accès aux ressources "système" du poste. Les critères de surveillance sont paramétrables. Un simple clic sur le bouton "Sécuriser le poste" permet ensuite d'activer la sécurité système, clavier et souris. Toutes les touches ou combinaison de touches (par ex. F8, Shift-F5, …) sont ainsi invalidées dès le démarrage du poste.

Sécurité Souris : En cochant la case "Activer la sécurité pour la souris" l'administrateur évite les clics et doubles clics souris qui permettraient à l'usager d'atteindre les ressources fichiers du poste.

Sécurité Clavier : La case "Activer la sécurité pour le clavier" permet d'inhiber les raccourcis clavier tels que Ctrl ALT Del, les touches de fonctions, etc.

Le poste ne peut être dé-sécurisé sans un mot de passe déterminé par l'administrateur du système. Après saisie du mot de passe, il suffira à l'administrateur de cliquer sur le bouton Dé-sécuriser pour retrouver toutes les fonctionnalités du poste.

Côté Usager

Le programme SecurisAction protège le poste de consultation de toutes les interventions pouvant attenter à sa sécurité.
Le navigateur sécurisé évite tout accès intempestif au système d'exploitation. L'usager n'ayant pas accès à l'explorateur ou au bureau de Windows, il ne peut lancer l'émulation de terminal ou tout autre programme. Les paramètres de sécurité Internet liés au navigateur lui interdisent également de lancer des programmes à distance, à partir de pages web. Enfin, le programme SecurisAction gèle et refuse l'exécution de toutes commandes à risques provenant de la souris et du clavier.

SecurisAction est le complément idéal des OPACs[1] au format Web[2] proposés par les éditeurs et/ou distributeurs de SIGB[3].

SecurisAction est également livré en standard avec le logiciel Acces'Sites, dédié à l'administration de postes publics de consultation Internet.

Contactez nous pour connaître les sociétés qui ont validé SecurisAction pour leur OPACs.

Spécifications techniques

SecurisAction s'installe sur tout micro-ordinateur fonctionnant sous Windows 98 SE, Windows 2000, Windows XP Home ou XP Pro et disposant de 10 Mo de place disponible sur disque dur, et d'un affichage 800x600.

©2003, Mediadoc. Toutes les marques et produits cités sont déposés par leurs auteurs respectifs

148, rue de Chevilly
- 94240 - L'HAŸ-LES-ROSES

Tél : +33 (0)1 56 30 16 20
Fax : +33 (0)1 56 30 16 21

mél : contact@mediadoc.com
site : www.mediadoc.com

SecurisAction distribué par :

(1) OPAC : Online Public Access Catalogue
(2) Format Web : l'interface de consultation pour les recherches documentaires est un navigateur
(3) SIGB : Système Informatique de Gestion de Bibliothèque